

Handleiding bouwlift

Inhoud

- Woordje vooraf
- Hoe gaat u stap voor stap te werk?
- Wat als

Woordje vooraf

Beste gebruiker,

Deze handleiding is opgesteld zodanig dat u gemakkelijk de bouwlift kunt opstellen zonder te beschadigen. Wij raden u daarom ook ten sterkste aan dat u deze handleiding nauwgezet volgt.

Stap voor stap wordt alles uitgelegd aan de hand van een stappenplan, bijgestaan door foto's. Indien u het toch nodig acht om van deze stappen af te wijken, staat u zelf in voor de gevolgen.

Mocht u toch nog problemen tegenkomen die u niet opgelost krijgt met deze handleiding, kan u ons steeds contacteren en helpen wij u graag verder.

Veel succes met uw project

Het Bestrentteam

Hoe gaat u stap voor stap te werk?

Startopstelling



Dit is de basisopstelling vooraleer u het toestel gaat opzetten. Hou er rekening mee dat de ruimte boven het toestel vrij is. Dit wil zeggen dat er zich geen obstakels bevinden in de draaihoog van de hefarm (afgebeeld in A).

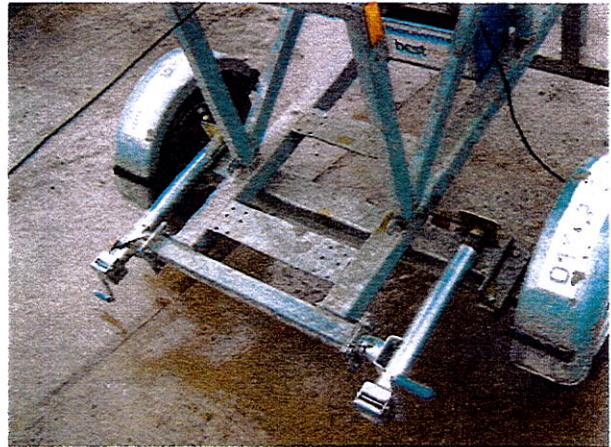

De poten van de bouwlift staan in deze fase omhoog en steunen op de as van de wielen. Zowel de veiligheidspin als de draaiarmen zijn vastgezet

Stap 1: het plaatsen van de poten

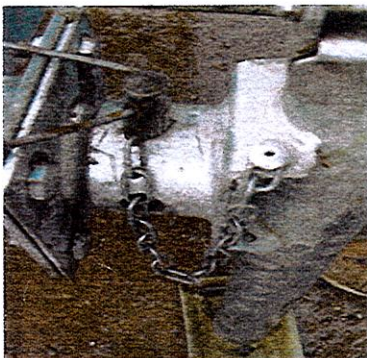

Verwijder de veiligheidspin die zich naast de poten bevindt

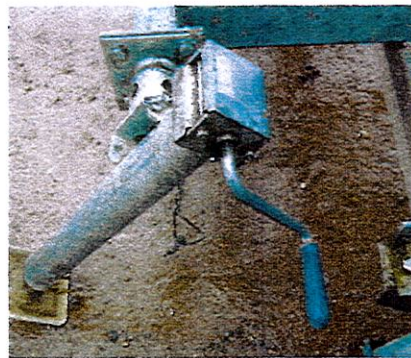

Draai de poten tot zij zich met de voet plat op de grond bevinden. Indien dit moeilijk gaat, duw dan de uitstekende arm van de bouwlift omhoog zodat de poten zich plat zetten.



Draai aan de draaiarmen totdat beide wielen zich van de grond begeven. Steek vervolgens beide veiligheidspinnen terug in de voorziene gaten.

Stap 2: Aansluiten van de bediening



Sluit de bediening (A) aan op de motor. Dit dient te gebeuren in de rechterkoppeling. Zorg er steeds voor dat het contact op de rechterkant van de motor in de afgebeelde stand staat zodat de bediening geactiveerd staat. Sluit nu ook het stopcontact aan op het net.

Stap 3: De bouwlift rechtop zetten



Vooraleerst u de arm van de bouwlift omhoog zet dient u de lichtbaar achteraan te demonteren en te ontkoppelen



Vervolgens verwijdert u de veiligheidspin uit de beugel die zich aan de arm bevindt

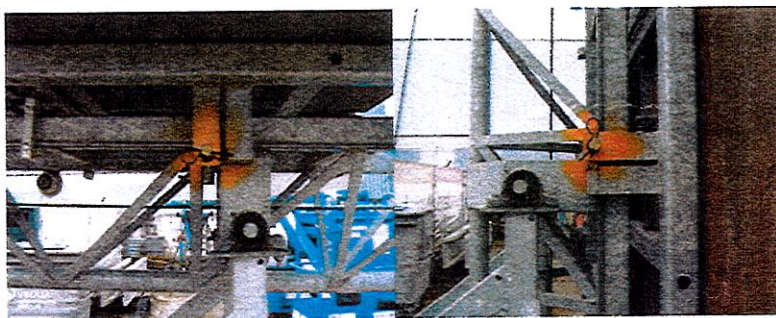

U kan nu de lift omhoog takelen met de bediening. Gedurende dit proces moet u de stang op de afbeelding laten steken.

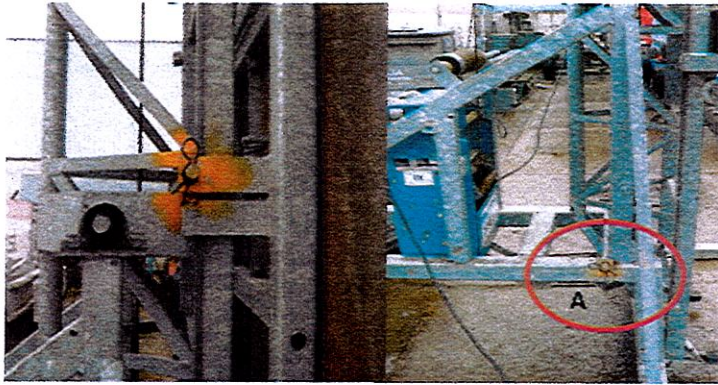

Wanneer de lift volledig rechtop staat verplaatst u de stang van de bovenste positie naar de onderste positie, aangeduid op de afbeelding (A)

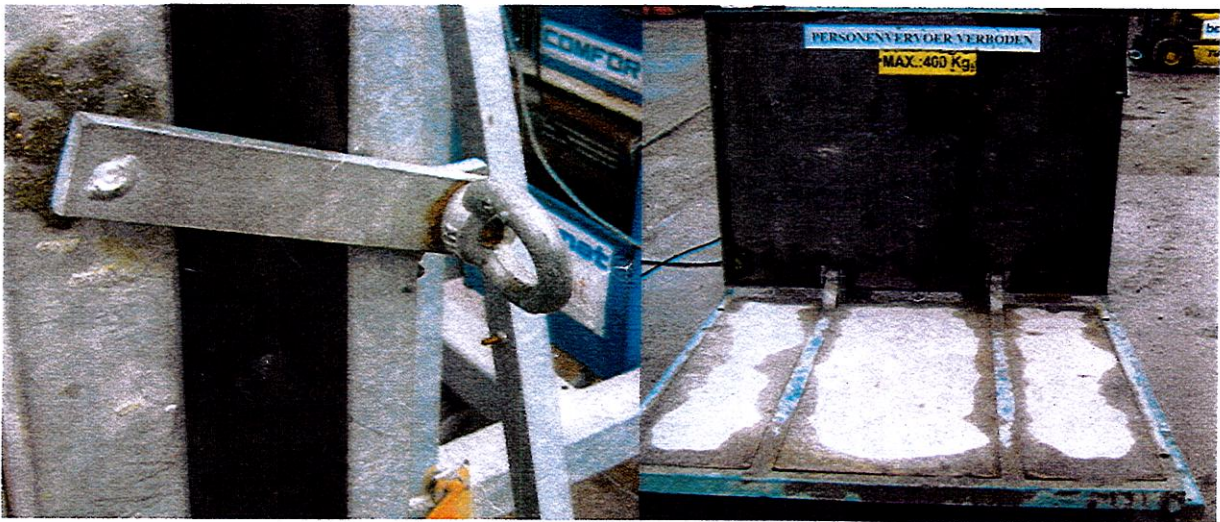

Draai de veiligheidsmoer van de plateau los en laat deze rustig zakken. De plateau is geschikt voor goederen met een maximum van 400 kg. Het vervoer van personen is verboden. Je bouwlift staat nu recht. Om de bouwlift terug af te breken gaat u in de omgekeerde volgorde te werk. Wanneer u de lift afbreekt, is de vorige stap waarbij u de veiligheidsstang van positie verandert enorm belangrijk. Indien u de stang niet vastzet, zal de lift "vallen" wat in schade resulteert.

Wat als...

De plateau ergens weigert om nog te zakken of te stijgen?



Dan dient u het klepje (A) achteruit te duwen en tegelijk de bediening in te drukken om de plateau terug in beweging te krijgen. Het gebeurt immers dat dit klepje blijft haken.